

Abonnement - Skift betalingskort og genaktiver abonnement

Denne vejledning viser, hvordan du skifter dit betalingskort i Conventus og genaktiverer din betaling, så du eller dit barn igen er aktivt medlem.

1. Log på Medlemslogin i bunden af siden.

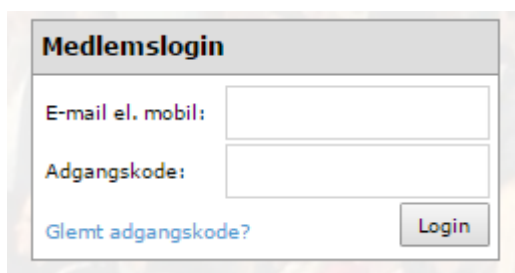

Hvis du ikke kan huske din adgangskode, tryk på Glemt adgangskode i bunden af boksen.

Så kommer følgende vindue op:

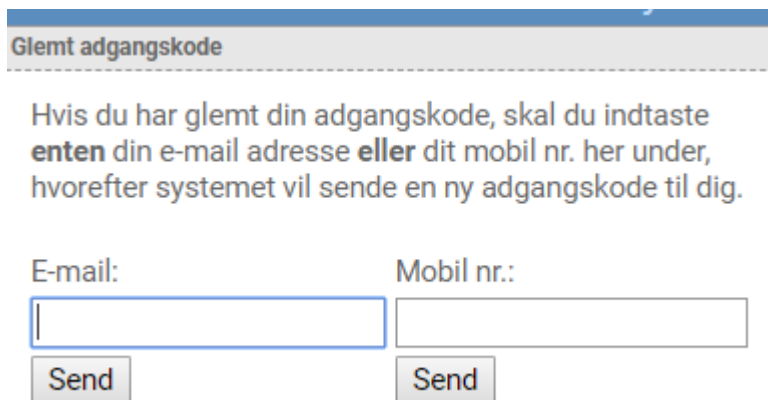

Indtast e-mail eller dit mobilnummer – du får tilsendt en ny kode og kan logge på Medlemslogin.

2. Vælg menupunktet "Økonomi", når du er logget ind.

3. Vælg menupunktet "Kortoplysninger" i menuen til venstre.

4. Tryk på knappen "Skift kort" og tryk OK her, hvis du vil skifte kort. Dit gamle kort er nu afmeldt.

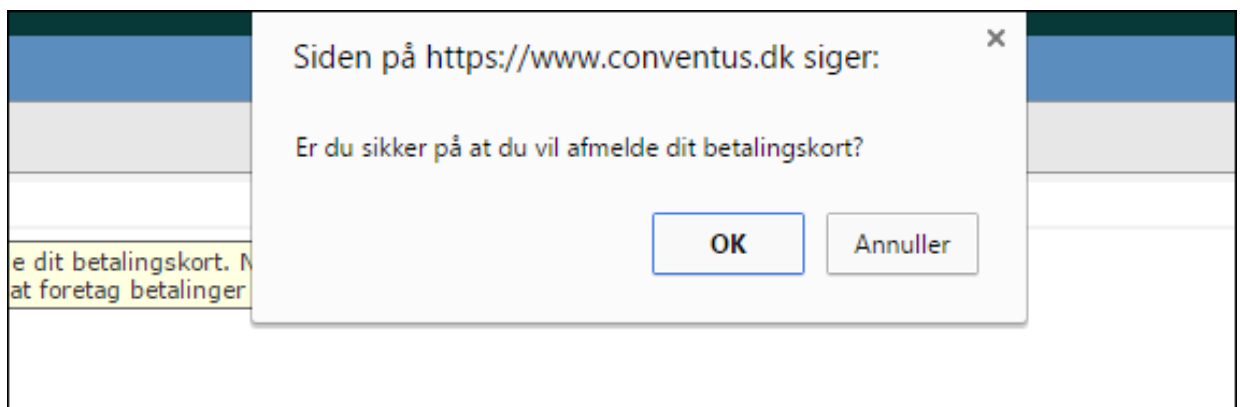

5. Når du har valgt kort, bedes du indtaste dine nye kortoplysninger og trykke gennemfør abonnement.

- Kortnummer:** A text input field with a card icon on the right.
- Udløbsdato:** Two dropdown menus for month (MM) and year (YY).
- CVV/CVD:** A text input field with a question mark icon.
- Payment Logos:** Logos for DKB, JCB, maestro, mastercard, and VISA.
- Button:** A blue button labeled "Opret abonnement".

6. Dit nye kort er nu tilmeldt og du mangler kun at **genaktivere abonnementet**.

7. Vælg menupunktet Betalinger til venstre.

- Navigation Menu:** Profil, Økonomi, Kontokort, Opkrævninger, Fakturaer, **Betalingskort**, **Betalinger** (highlighted), Kortoplysninger, Abonnement, Oversigt.
- Main Content Area:** **Betalingskort - Abonnement**
Vejledning! Her kan du til- og afmelde betalingskort er tilmeldt er det muligt.
Tilmeldt
K6
Kort udløb: 07-22 (mm-åå)
Skift kort
Afmeld kort og abonnement

8. Vælg fanebladet "Afbrudte".

- Navigation Menu:** Profil, Økonomi, Kontokort, Opkrævninger, Fakturaer, **Betalingskort**.
- Main Content Area:** Gennemførte, **Afbrudte** (highlighted).
Betalinger
30 linjer pr. side
Betaling Dato F

9. Tryk på "Forsøg igen" ud for abonnementet.

19-02-13 13:41	1	 01 Fitness 1 md	200,00	
19-02-12 02:30	1	 01 Fitness 1 md	200,00	Forsøg igen
20-01-12 02:30	1	 Hold 01 1 Måned	350,00	Forsøg igen
19-01-12 02:30	1	 01 Fitness 1 md	200,00	Forsøg igen

Viser 1 - 6 ← → 1 / 1

Dette kan kun forsøges indtil den 14. i måneden!!!

Er det efter den 14. i måneden, bedes du sende en mail til kasserer@oik.dk, så ordner den kontingentansvarlige resten ☺